

Firma della Ditta Richiedente		Timbro e firma del Progettista	
<b>Comune di Gradara</b> PROVINCIA DI PESARO E URBINO			
Progettista	geometra Gabriella Valeri		
Studio in	Gradara (PU) via Bar. n. 3, tel. 0541.953951 - valerigabriella@tin.it		
Collaboratore			
Progetto:	PARZIALE RISTRUTTURAZIONE DEL PIANO TERRA CON CAMBIO DI DESTINAZIONE D'USO DA : SALA GIOCO A PUBBLICO ESERCIZIO		
Ubicazione:	Strada della Romagna n. 1152-2/b		
Dati catastali	Foglio n. 1 m.p. n. 1152/2/b		
Proprietà:	Foschi Daniele		
Richiedente:	ATELIER DELLA PIZZA di Foschi Giovanni		
Oggetto:	STATO DI TRASFORMAZIONE - PIANTE - PLANIMETRIA GENERALE		
Scala:	TAVOLA N		
1:100			
1:200	<b>5</b>		

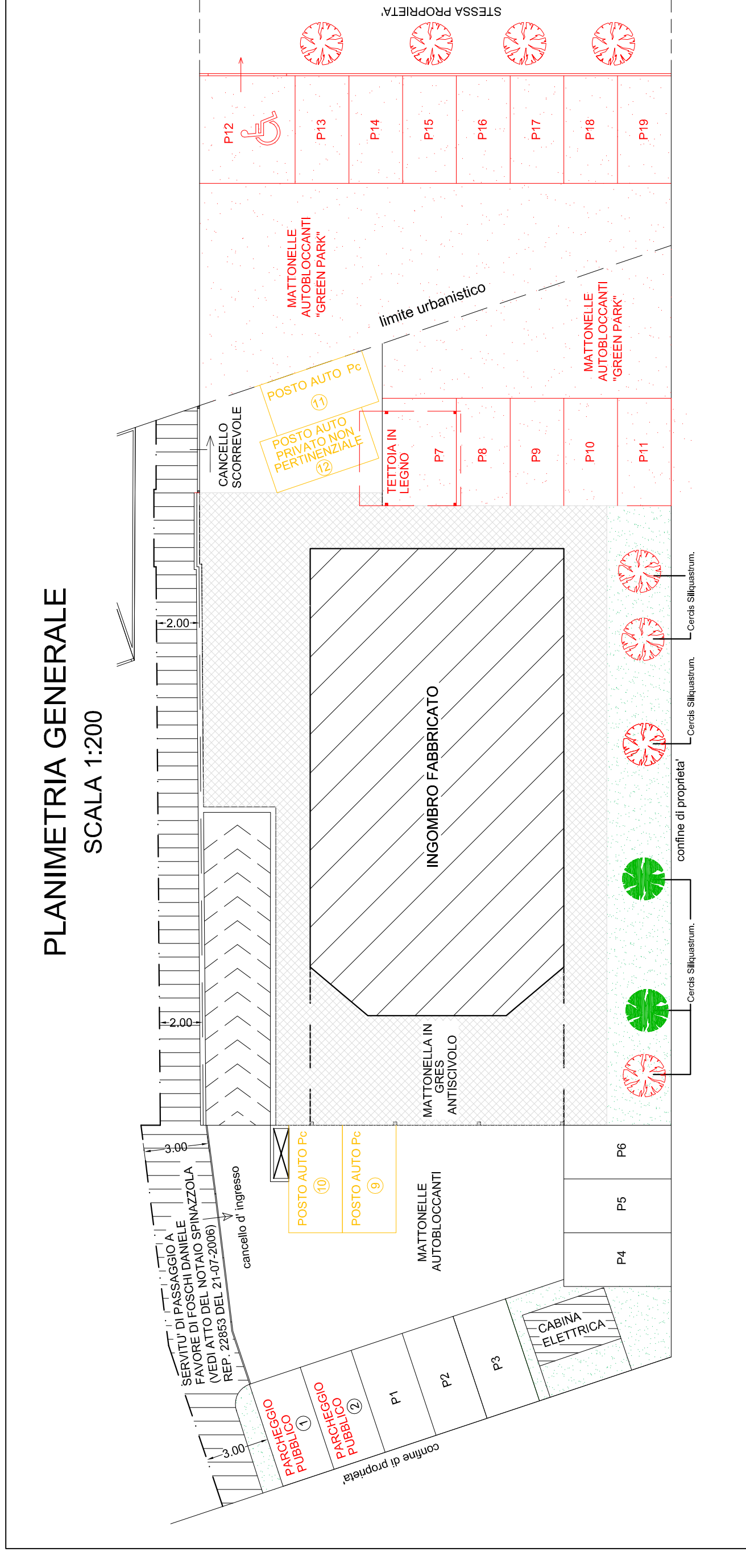
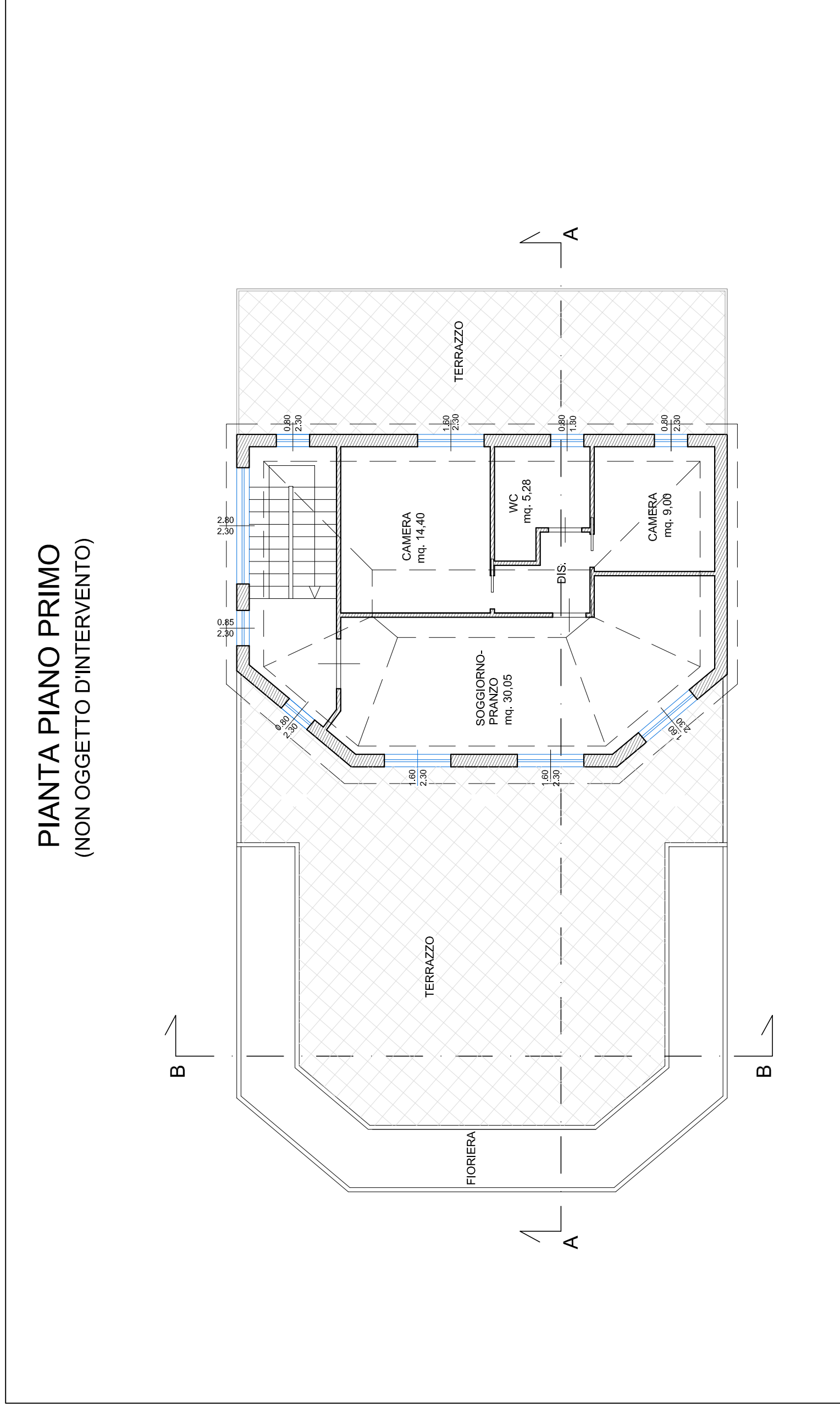
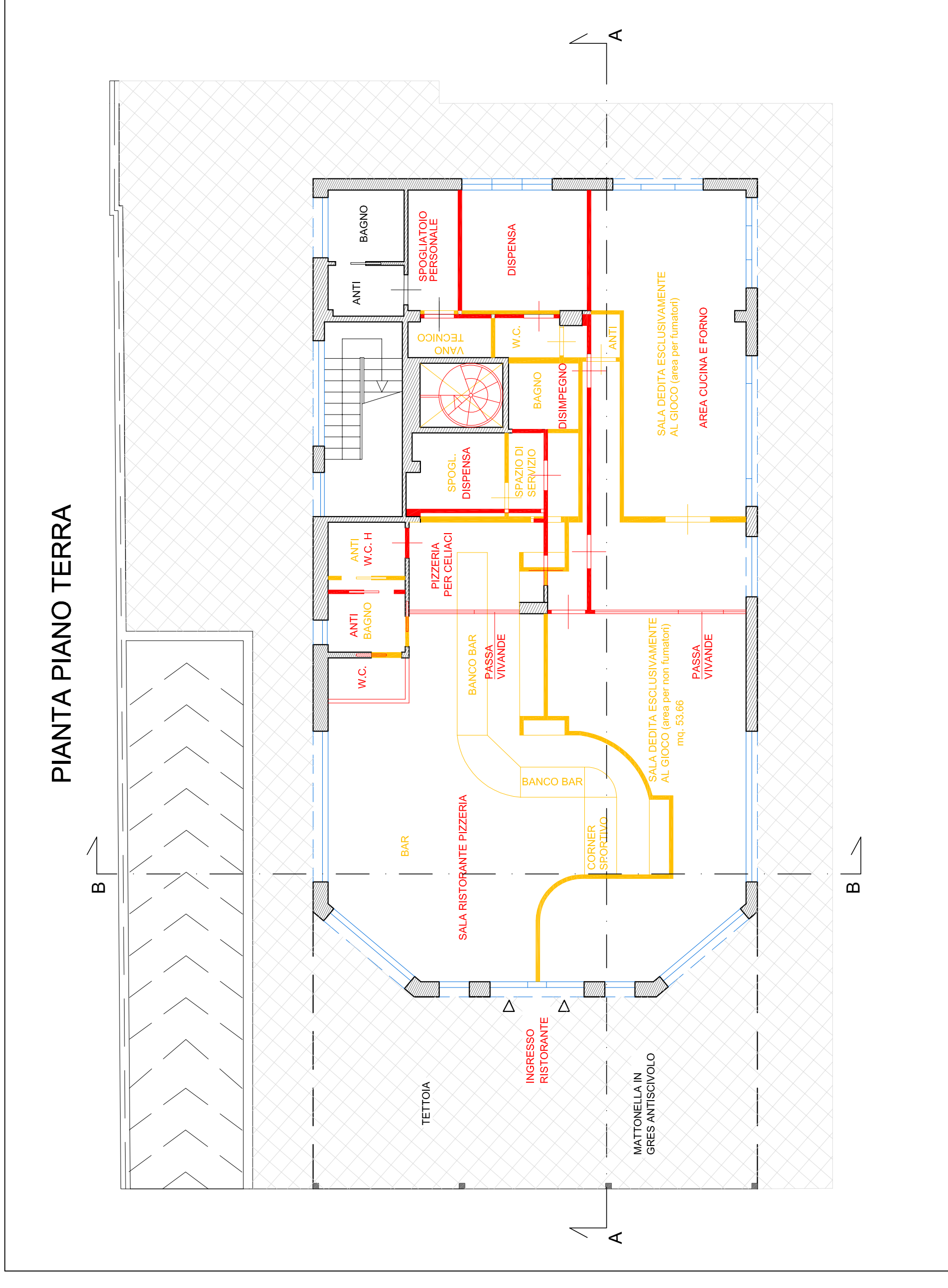
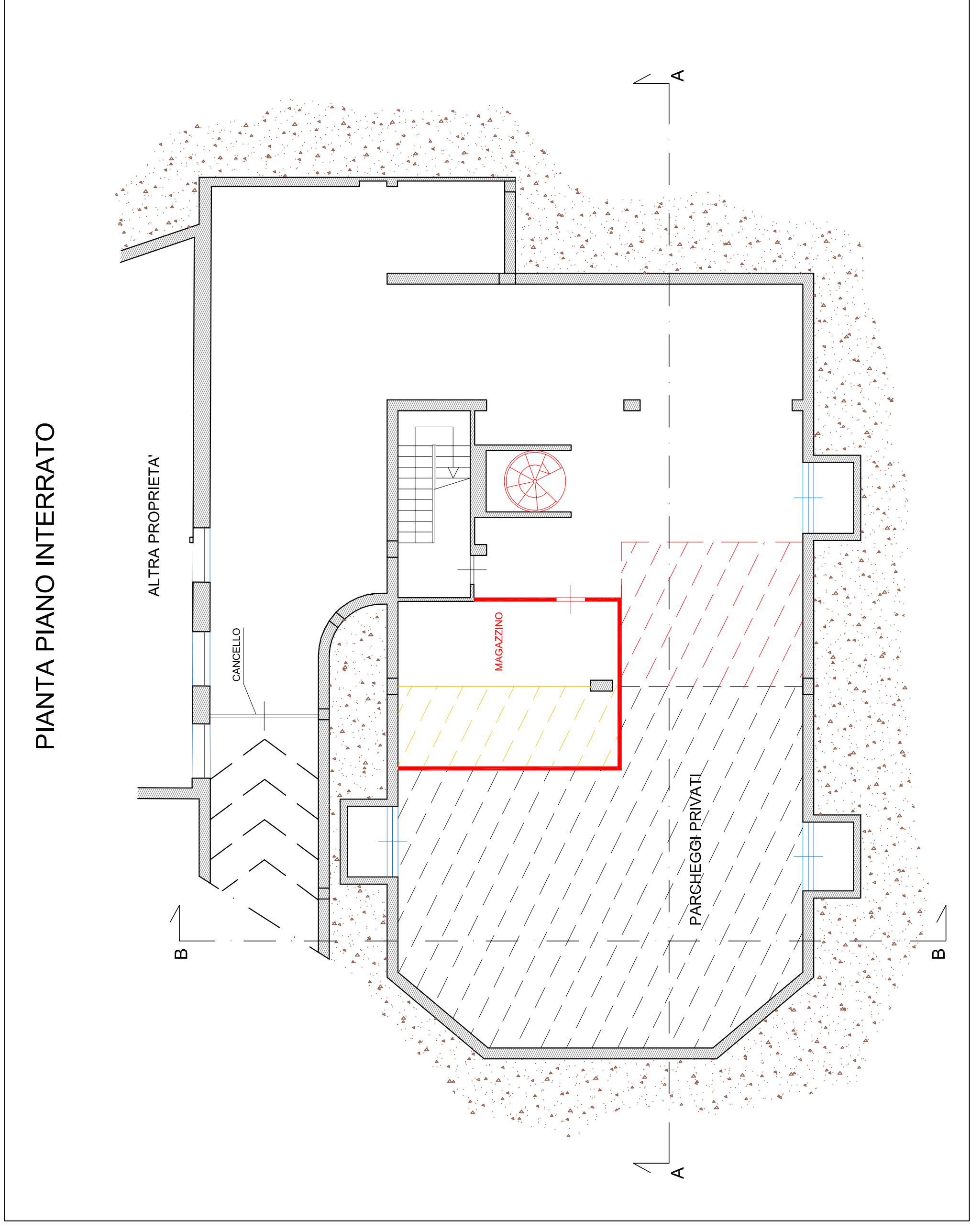

- LEGENDA:**
- COSTRUITO
  - DEMOLITO
  - INVARIATO
  - ALBERI PRESENTI
  - ALBERI DA METTERE A DIMORA