

FIANCO SINISTRO

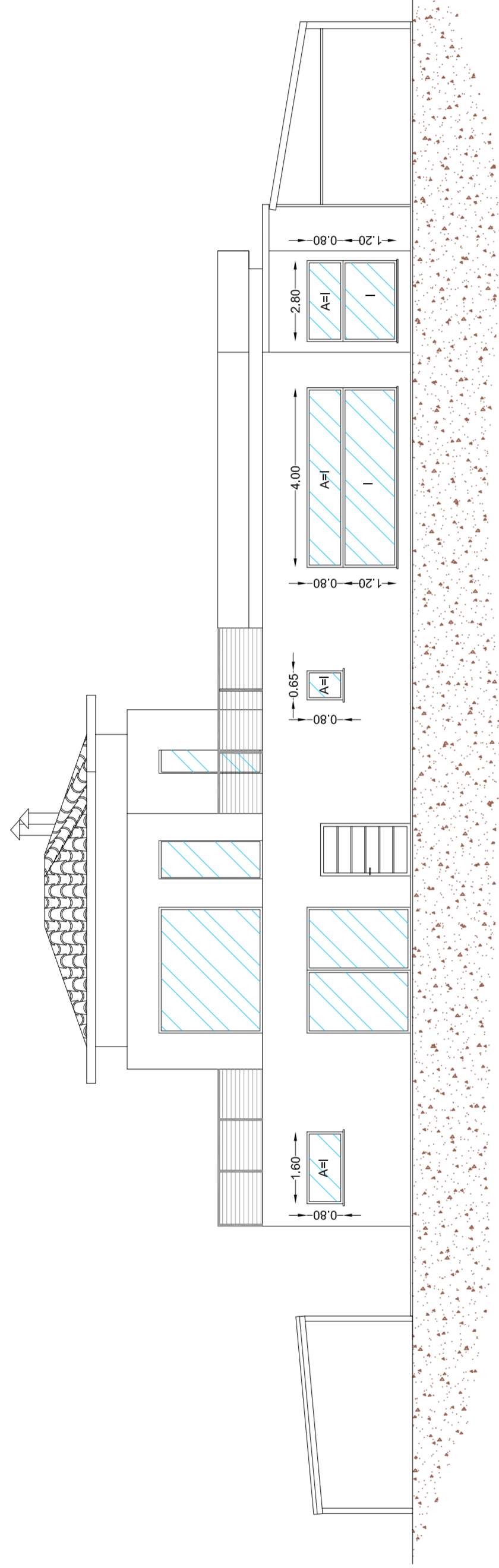

PROSPETTO SU STRADA DELLA ROMAGNA

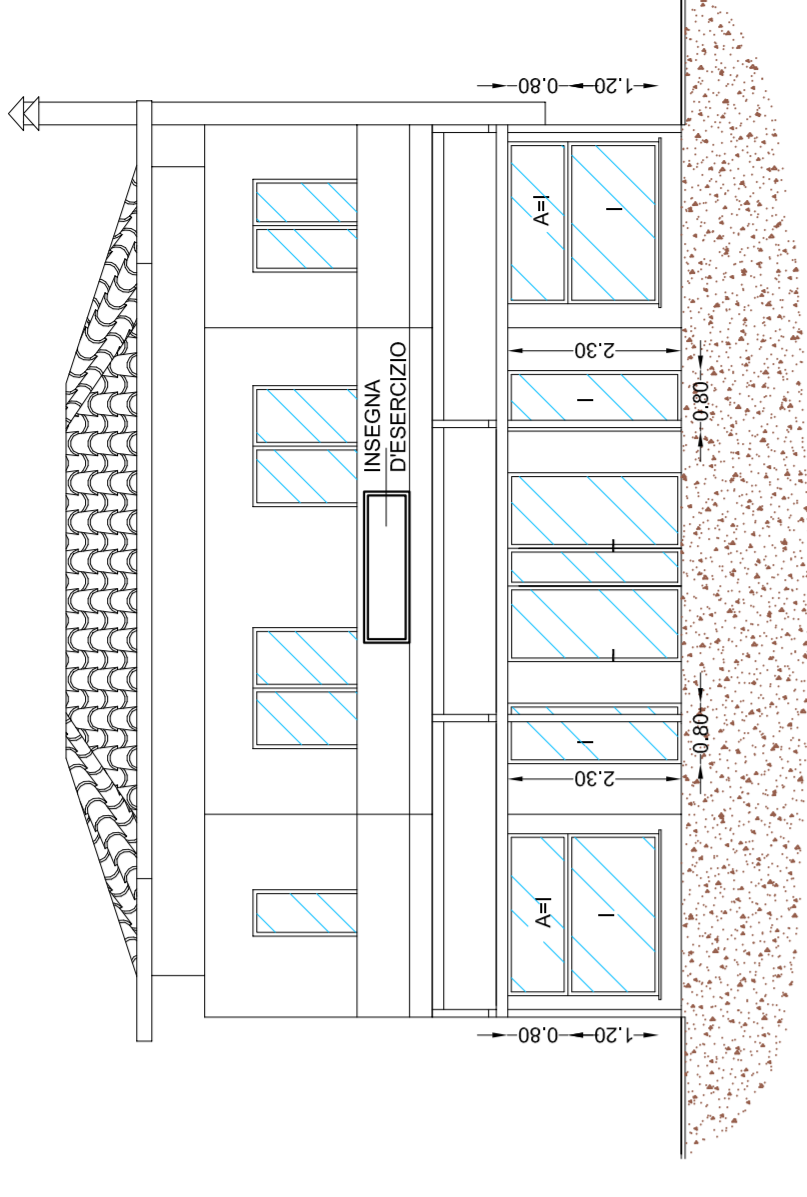

FIANCO DESTRO

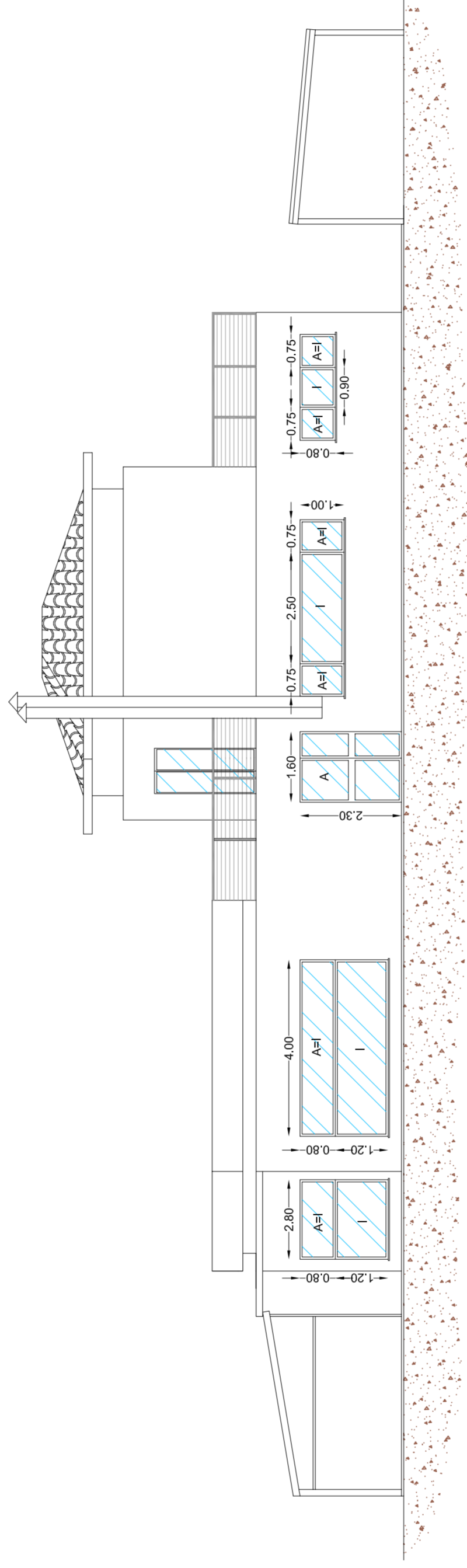

RETROSPETTO

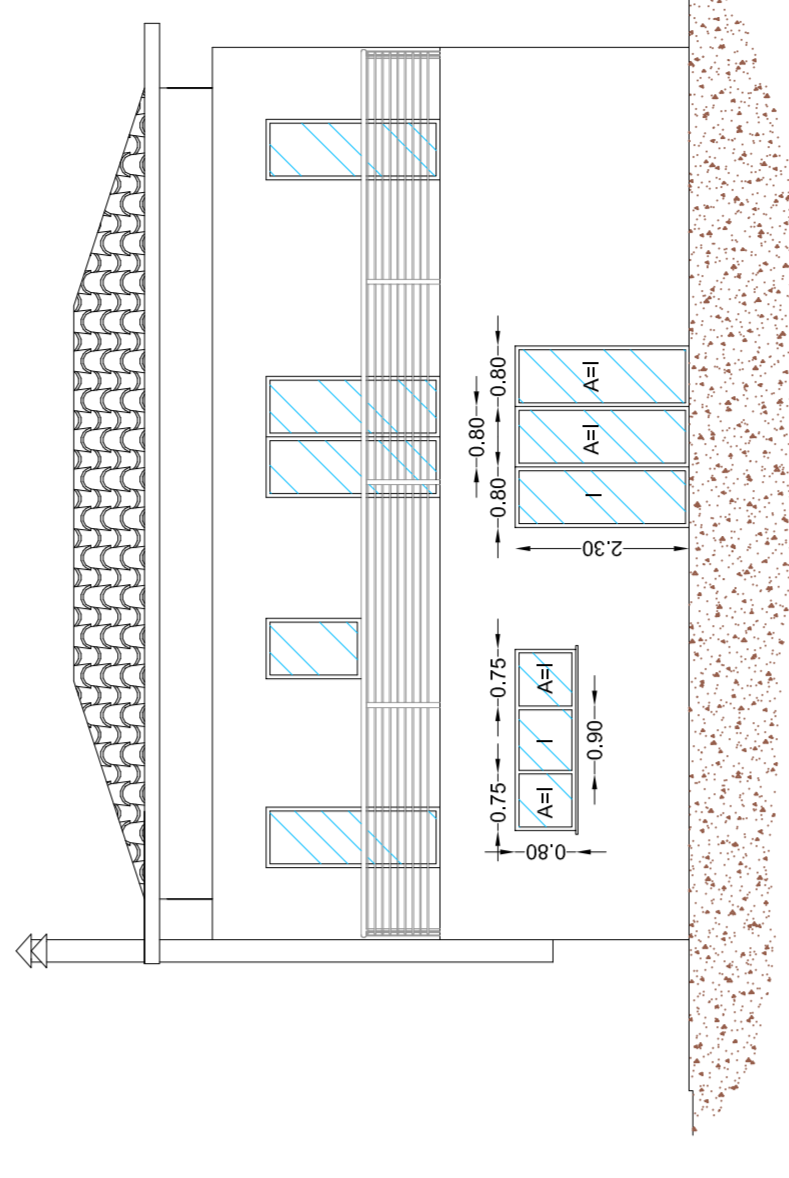

SEZIONE A-A

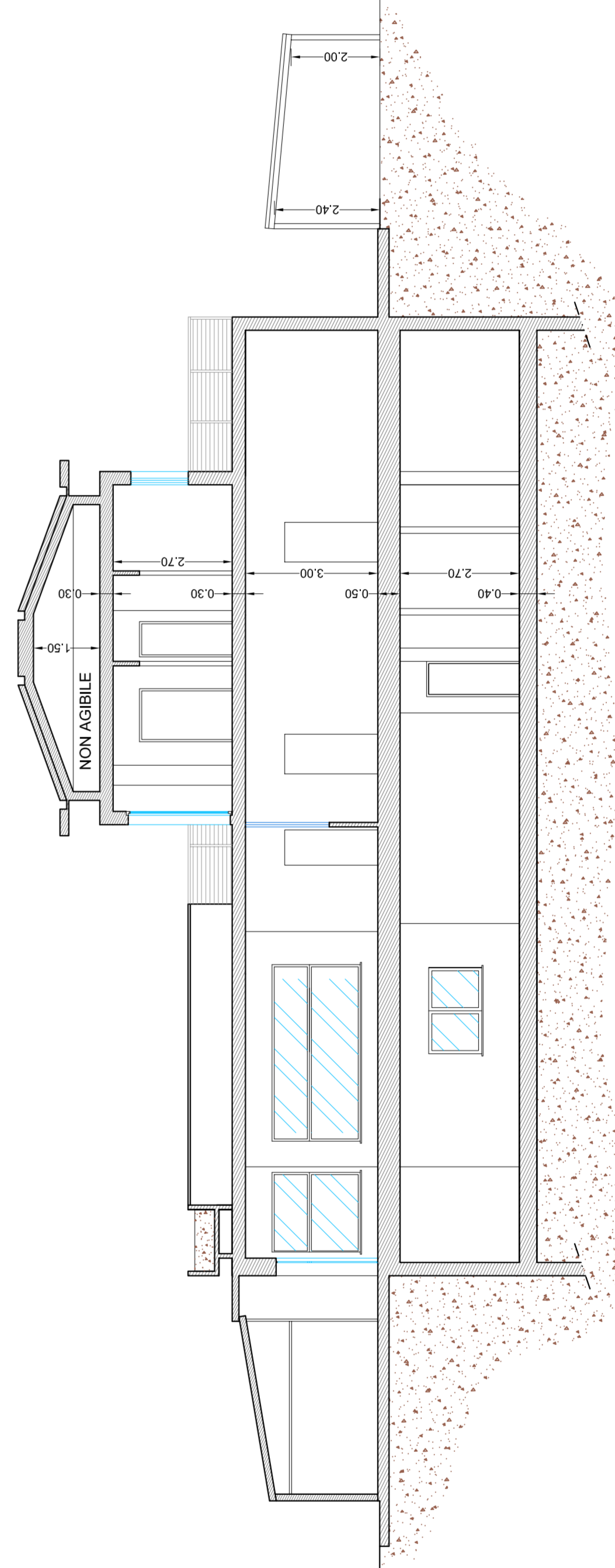

SEZIONE B-B

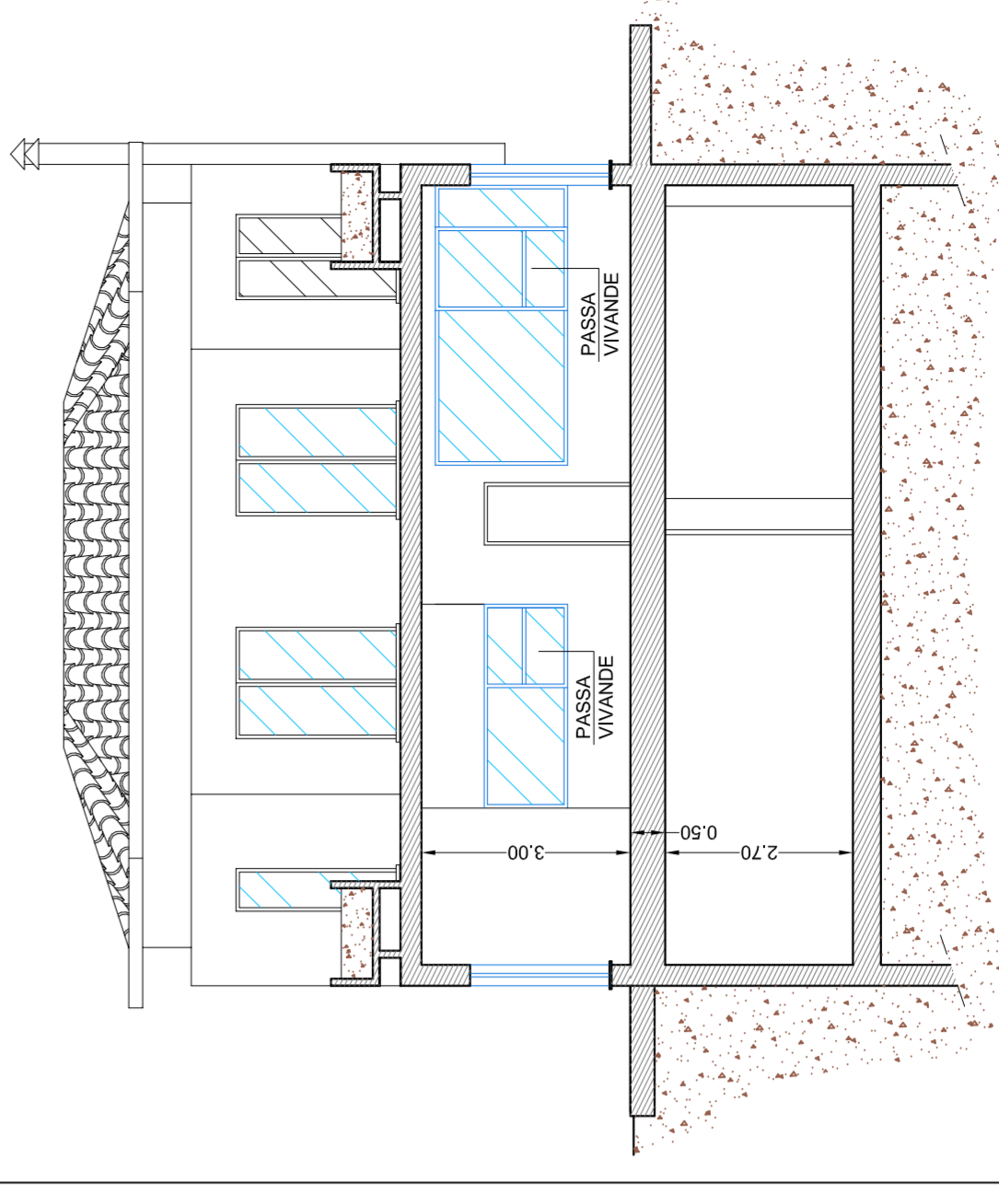

LEGENDA:
 A=I SUP. AERANTE E ILLUMINANTE
 A SUP. AERANTE
 I SUP. ILLUMINANTE

Firma della Ditta Richiedente

Timbro e firma del Progettista

Comune di Gradara
 PROVINCIA DI PESARO E URBINO

PROGETTISTA: geometra Gabellini Valter
 STUDIO IN: Gradara (PU) via Bari n. 3 tel. 33566062979 - fax 05419553851 - vallengabellini@tin.it
 COLLABORATORE:

PROGETTO: PARZIALE RISTRUTTURAZIONE DEL PIANO TERRA CON CAMBIO DI DESTINAZIONE D'USO DA : SALA GIOCO A PUBBLICO ESERCIZIO

UBICAZIONE: Strada della Romagna n. 1152 bis
 DATI CATASTALI: Foglio n.° 1 mappale n.° 1169 subaltemi 7-9

PROPRIETA': Foschi Daniele

RICHIEDENTE: ATELIER DELLA PIZZA di Foschi Giovanni

OGGETTO: STATO MODIFICATO:
 - PROSPETTI
 - SEZIONI

TAVOLA N.

4

Scala: 1:100